

INDIVIDUALES

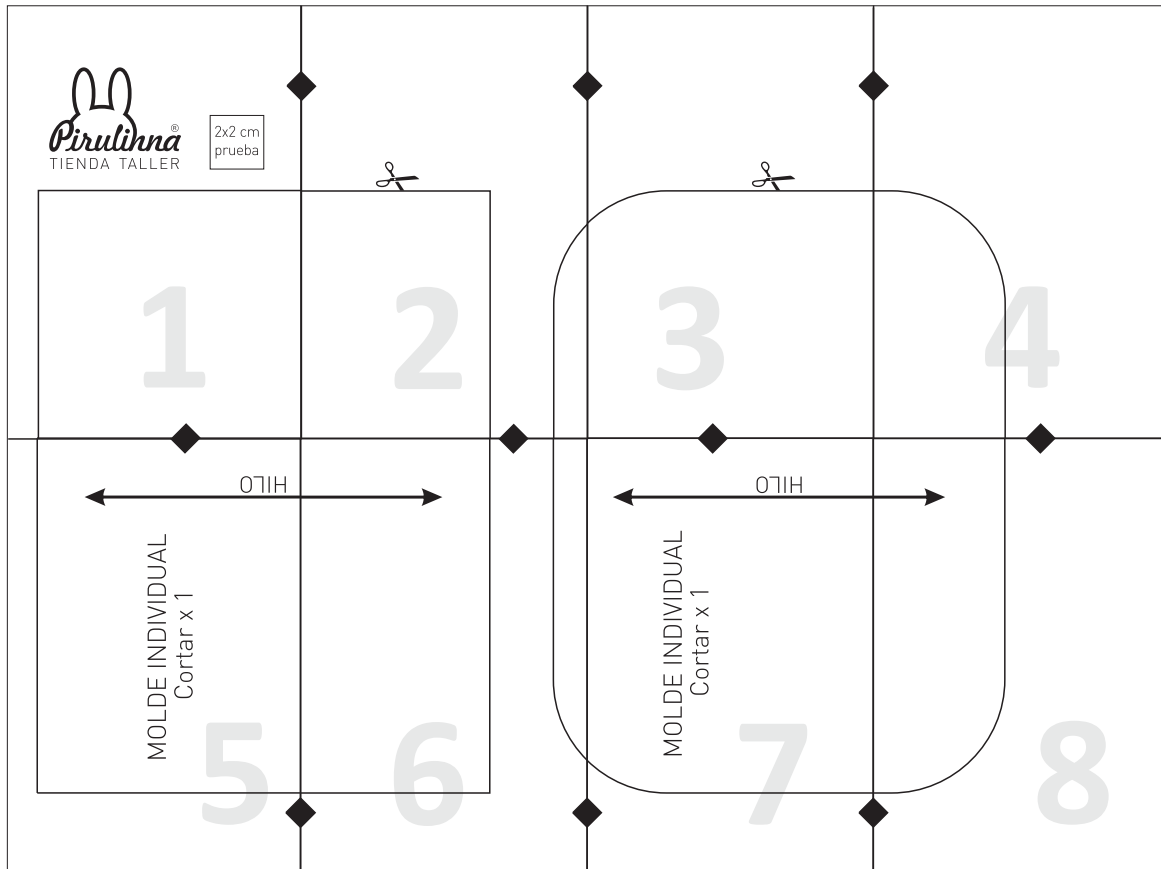

RECOMENDACIONES ANTES DE EMPEZAR:

Antes de imprimir el molde en PDF, imprime sólo la página 1 donde aparece un cuadrado de prueba de 2x2cm para asegurarte de que esta escala sea la correcta. Ajusta tu impresora a ninguna escala, o al 100% en las propiedades de impresión. Si lo vas a imprimir desde Adobe Reader, directamente ve a propiedades y elije la opción "sin bordes".

MOLDE Y PLANO DE IMPRESIÓN:

Imprimí las páginas del molde, recortá los bordes sobrantes por la línea indicada con un ▲ y uní las hojas. Recordá recortar siempre solo un lado de cada hoja y no todo el contorno, para que te quede margen donde apoyar en la siguiente hoja. Una vez que tengas el plano unido, recortá los moldes indicados con ✂ y están listos para acomodarlos sobre tu tela!

Imágenes y molde © 2020 Pirulinna Tienda Taller por Zulma Campaña.

Por favor, no distribuyas ni en formato físico o digital este archivo. Se libre de hacer tantos productos terminados usando el mismo como desees, dando crédito a Pirulinna como su diseñadora. Si tienes dudas sobre lo que puedes o no hacer con él, por favor contáctate conmigo en pirulinna@gmail.com

Muchas gracias.

INDIVIDUALES

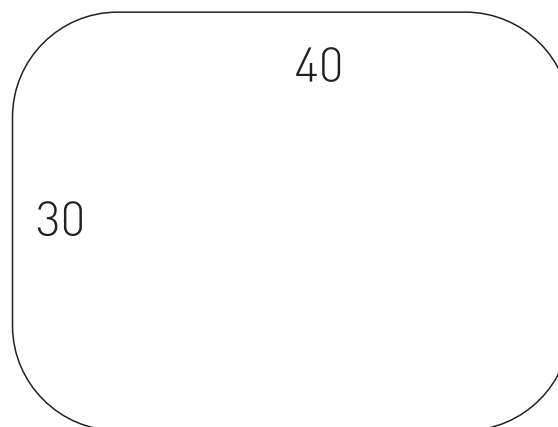
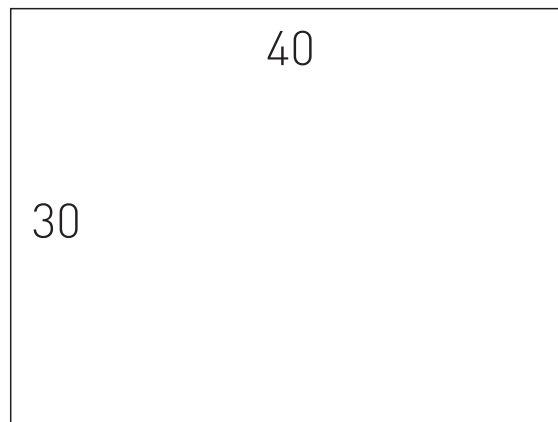

Materiales:

Lona, gabardina o provenzal

Cinta al bias de 2 cm cant necesaria (aprox 1.5mt por individual)

Hilo de poliéster.

Estas piezas no llevan recurso de costura porque no se hace dobladillo, se cubre el borde directamente con la cinta.

Ajustes de la máquina:

Puntada recta

Tensión: 3.5 o 4

Largo de puntada 3



2x2 cm
prueba

1

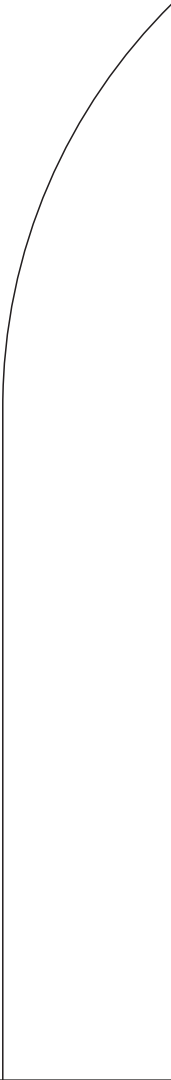



3



4



MOLDE INDIVIDUAL
Cortar x 1

5

HILLO



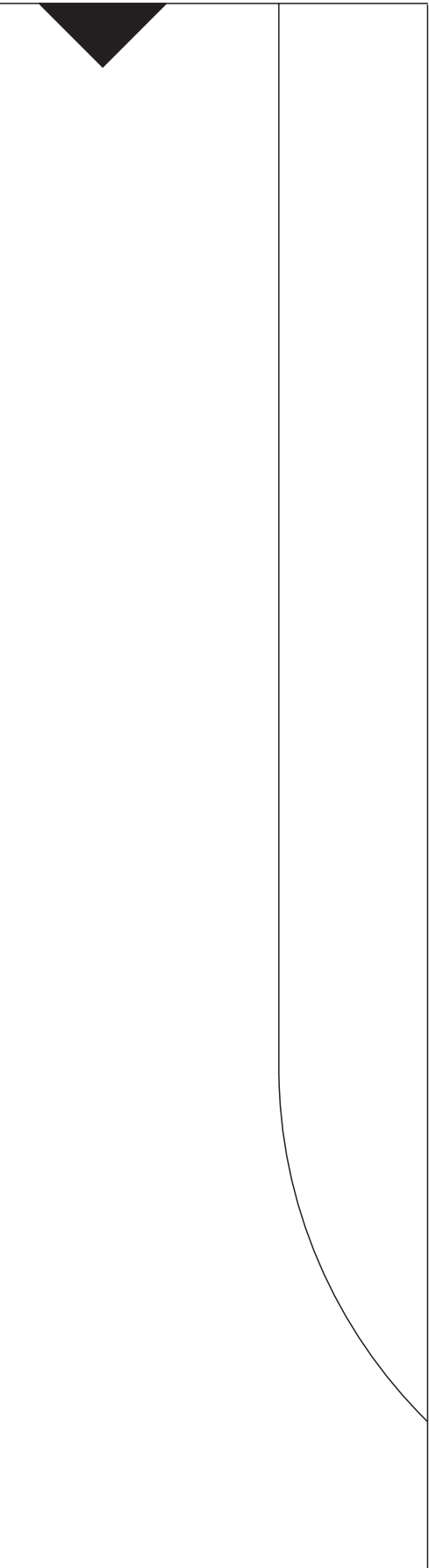
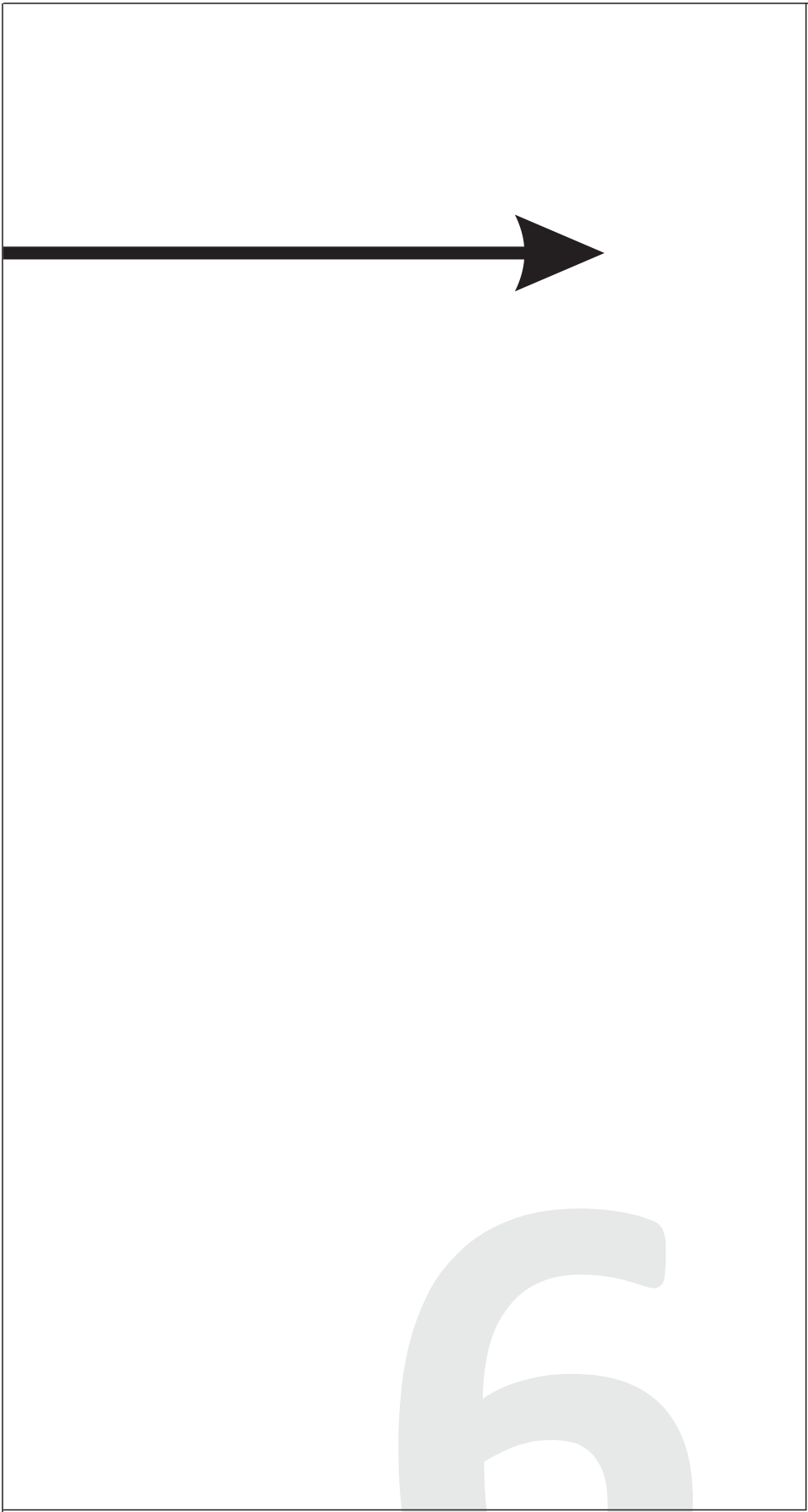

MOLDE INDIVIDUAL
Cortar x 1

HILLO



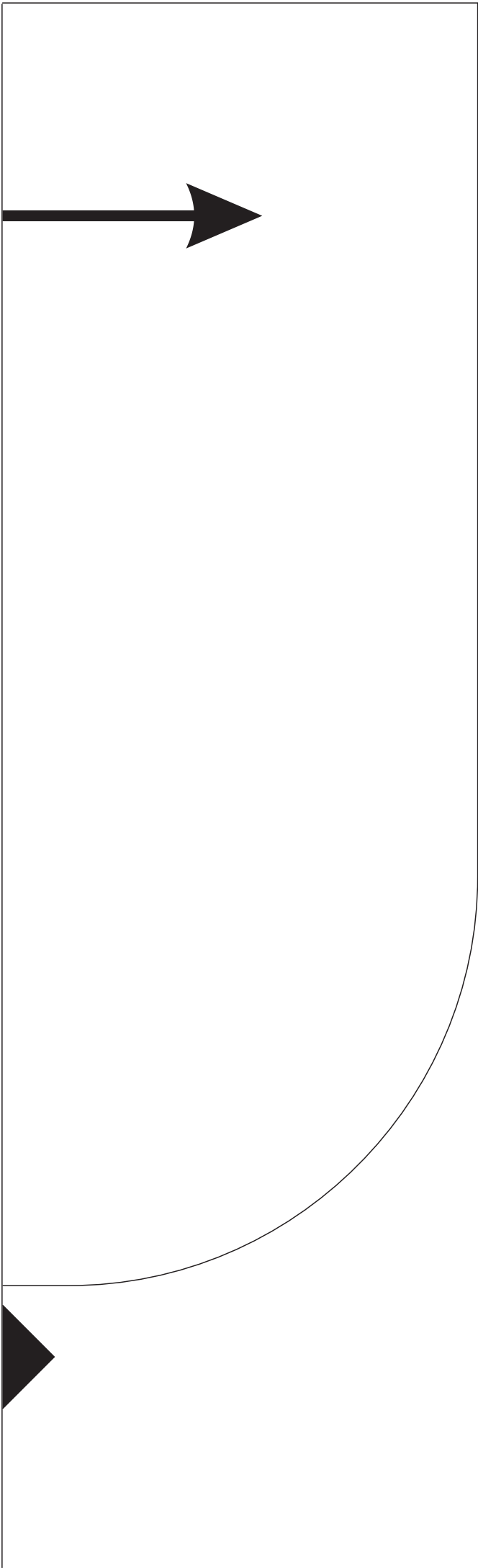

8